Neapolis University

HEPHAESTUS Repository **http://hephaestus.nup.ac.cy**

þÿ D i g i t i z e d c o l l e c t i o n s - ¨ · Æ ¹ ¿ À ¿ ¹ · ¼ - ½ µ Â Ã Å s › ¿ ¾ Â Consulate of Greece in Cyprus. Fil. 37/12.(Georgis G. Achive)]

1895-10-06

þÿ ‘ . ¥ . • 1 8 9 5 ‘ / 5 / 1 , • º ¸ - Ã µ ¹ Â Á - Ã

þÿ (Á µ Ã ² µ ¯ ± › ¿ ½ ´ ¯ ½ ¿ Å)

þÿ ‘ Á Ç µ ¯ ¿ ¥ À ¿ À Á ¿ ¾ µ ½ µ ¯ ¿ Å • » » ¬ ´ ¿ Â Ã Ä · ½ š Í À Á ¿

http://hdl.handle.net/11728/10845

Downloaded from HEPHAESTUS Repository, Neapolis University institutional repository

Λοιπ. αριθ. 524

Εν Λονδίνω, τη 26 Ιανουαρίου 1895

ΥΠΟΥΡ ΟΙΚ ΕΞΩΤΕΡΙΚΩΝ
10277 ΗΝ-6 Οκτωβρίου 1955
ΑΡΧΕΙΟΝ
ΘΥΡΙΣ ΑΚΕΛΛΗΣ

Κύριε Υπουργέ,

Η λιτότης οφειλομένη εις την μειωθείσαν κατά 1893-1894 εισροήν εξ άπασης φύσεως φόρων και τελών εσόδων κατά 25 περίπου τοις εκατόν, ως ανέφερον εν τοις τηλεγραφήμασί μου τοις αριθμοίς 2 και 3 της παρελθούσης εβδομάδος, ήτις κατά τα έτη 1891-92 και 1892-93 δεν ήτο αναγκαστικώς τοιαύτη, εφάνη εξ αρχής ότι θα ήτο δυσανάλογος προς τας ανάγκας της Κυβερνήσεως, εάν δεν ελαμβάνοντο έκτακτα μέτρα προς αντιμετώπισιν αυτής. Αφού παρά της αρχής εκράτησα τας γνώσεις σας περί του ποσού, το οποίον αναγκαίως θα έπρεπε να ευρεθή προς κάλυψιν του ελλείμματος, και αφού εσυζήτησα μετά του κ. Γκόσεν, του κ. Χάρκορτ και του κ. Χικς Μπήτς, εσκέφθην ότι η καλλιτέρα μέθοδος θα ήτο να προτείνω εις την Κυβέρνησιν την επιβολήν φόρου επί του εισοδήματος, ο οποίος θα ήτο ευκολώτερον να εισπραχθή και θα απέφερε τα μάλλον ικανοποιητικά αποτελέσματα. Ενώ έβλεπον τας δυσκολίας, τας οποίας θα συνήντα εν τη εφαρμογή του φόρου τούτου, δεν ήμην ανέτοιμος να αντιμετωπίσω αυτάς, εάν η Κυβέρνησις ήθελε δεχθή την πρότασίν μου. Ο κ. Γκόσεν, ο κ. Χάρκορτ και ο κ. Χικς Μπήτς ήσαν ευνοϊκώς διακείμενοι προς την ιδέαν ταύτην, ενώ ο Δούξ του Αβόν Σεφτσβουρύ, ο Λόρδος Αγκέστρος, ο Λόρδος Χάμπτον και ο Λόρδος Χάρτιγκτων ήσαν εναντίοι εις αυτήν.
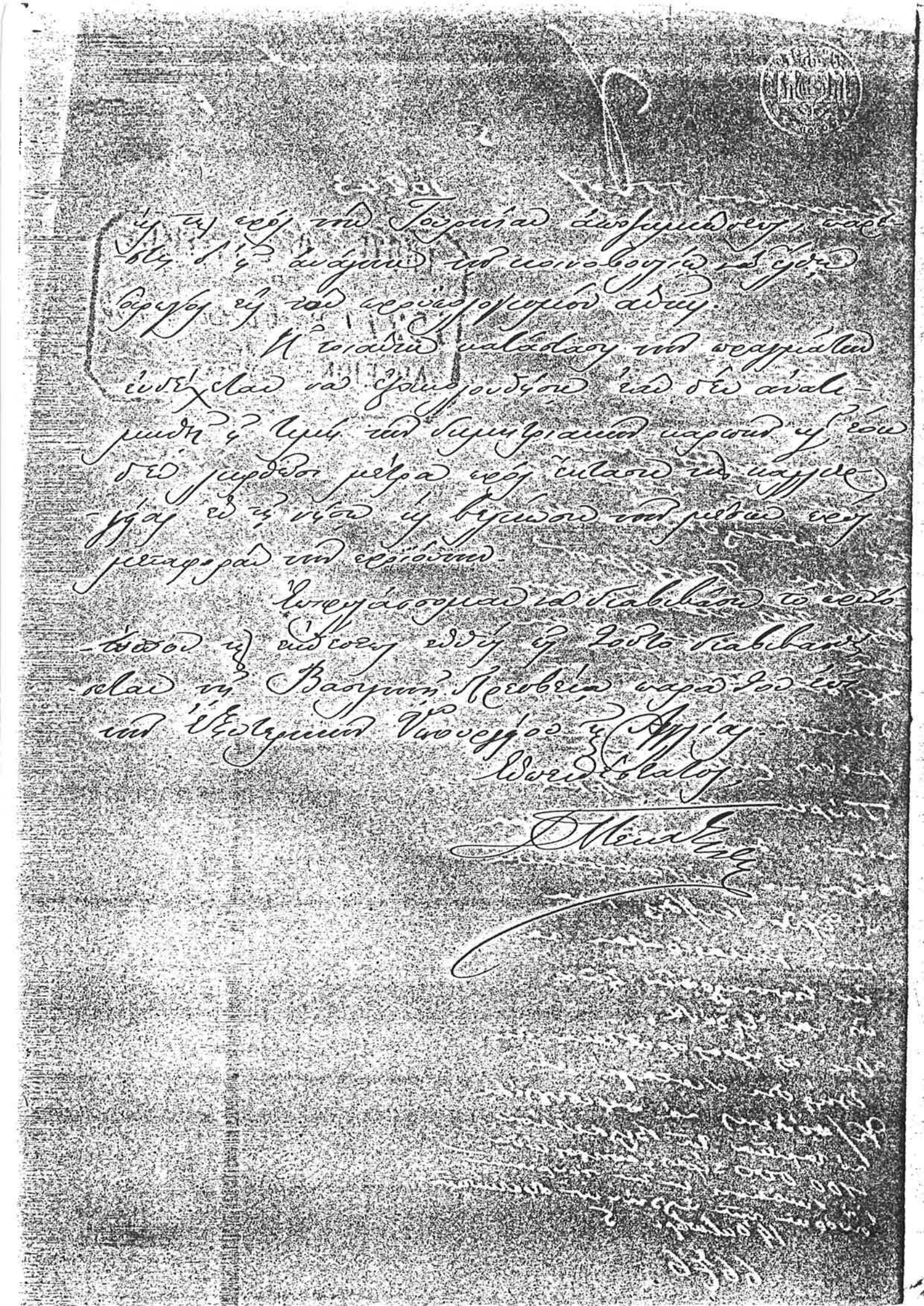
ΑΥΕ 1895 ΦΑΚ 5/1
Πρεσβειών Ενδέσεις
(Πρεσβεία Λονδίνου)