

1925-03-04

þÿ š Å À Á ¹ ± ⁰ Ì Â ¡ Í » ± ³/₄ - ± Á . 9 2 6

Library of Neapolis University Pafos

<http://hdl.handle.net/11728/10971>

Downloaded from HEPHAESTUS Repository, Neapolis University institutional repository

κίας β) Η φυματιώδης λοίμωξις προκαλεί άνοσιαν. Η κατάσταση της άνοσίας ταύτης ή μάλλον της άλλης (von Pirquet) είναι άνοσις, ποικίλη και άσταθής. Η άλλοτριότητα είναι άποτοκος της πρώτης λοίμωξης; ήτις έπιστατεί και έφραση τρόπον τινά επί της έξελξεως της υπερλοιμώξεως (Ranko, Marfan, Neumann, Liebermeister). 4) Η υπερμύλινος εις ένα φαινομενικώς υγιή οργανισμόν διατελούντα δίδ. υπό σχετικόν άνοσιαν άφείκεται εις τόν τρόπον της λοίμωξεως, εις τό ποσόν των εισαχθέντων βακίλλων και εις την άνοσίαν του διαχρόνου βαθμού της άνοσίας πρό της υπερλοιμώξεως.

Έδεύθησα επάνωθεν όπως προτάξω τα τελευταία πορίσματα επί της παθογενείας της φυματιώσεως διότι ή γνώσις τούτων οδηγεί εις την εξεύρεσιν του τρόπου της δυνατής καταπολεμήσεως και της δυνατής προφύλαξεως και κατά την γνώμην ήμών της επιφύλαξεως των μέσων δι' όν ή ύπάρχουσα άνοσία εις τους υποτιθημένους άβλαβείς οργανισμούς καταστέλλοι το έρωτόν πλήρη και μακροχρόνιος.

Συστηματική και άπόλυτος προφύλαξις και άποσόβησις του κινδύνου της μεταδόσεως πρακτικώς καθίσταται άδύνατος και χιμαίρική. Η κλινική όμως παρατήρησις και ή πειραματική παθολογία απέδειξαν, ότι ή διαμονή και ή επικοινωνία μετά φυματικών άσθενών οτινες εκβάλλουσι σωρηδόν βακίλλους καθίσταται άκρωσ επικίνδυνος, καθ' όσον ή τοιαύτη εισαγωγή τούτων άπειροσθητων βακίλλων τείνει να εκμηδονή την ύπάρχουσαν άνοσιαν και να εκτρέψη έπομένως την υπερλοιμώξιν, ήτις κλινικώς εκδηλούται υπό την γνωστήν μορφήν της φθίσεως. Η δια των σταγονιδίων των πτυέλων (Flügge) και του βακίλλοφόρου κοριοστού (Cornet) έπερχομένη μετάδοσις άποτελοει μίαν των κυριωτέρων πηγών προς μόλυνσιν, καιτοι ό κίνδυνος ούτος υπερβολικώς υπό τινων εξωγκώθη. Ο Cornet στατιστικώς απέδειξεν ότι ή θνησιμότης εκ της φυματιώσεως επί των οδοκαθαριστών του Βερολίνου εινε κατά τό ήμισυ μικροτέρα της των άλλων εργασιών τάξεων. Ως εκ τούτου λοιπόν αϊ ενκαιρίαι προς μετάδοσιν εινε τόσον άπειροσθητικώς και άνεξέλεγκτοι, ώστε πρακτικώς άπόλυτος προφύλαξις και άποσόβησις τυγχάνει έντελής φανταστική. (άκολουθεϊ).

HORLICK'S MALTED MILK
THE MOTHERS STAND-BY
The ideal Food-Drink in concentrated form. Instantly available by the addition of hot or cold water only.

ΓΑΛΑ ΧΟΡΛΙΚ
HORLICK'S MALTED MILK

Τό με έκχύλισμα Βόνης ΓΑΛΑ HORLICK εινε ό παραστάτης των μητέρων, έτοιμον να τάς βοηθήσῃ εις την άρίστην διατροφήν των μικρών των.

Περιέχει άφθόνους Ηλεκταίνας, χάρει εις τό γάλα του και τά άλλα συστατικά του, τά όποια όλα συντελούν να μεγαλώνη εύκολα τό παιδί από τό παύρον.

Είναϊ ιδιαίτερος πολύτιμος εις περιπτώσεις θυσσεμτερίας, ελώδους πυρετού και εις όλας έν γένει τάς πυρετικώς καταστάσεις.

Παρασκευάζεται με έπιστημονικώς μέθόδους και με την μεγίστην προφύλαξιν, δια να εινε άπόλυτως καθήρον και δια τούτο αϊ καλά Άγγλι και Οικονόμειαι τό προτιμώσι.

Ζητήσατε ΣΗΜΕΡΟΝ από τό Κατάστημα τό κ. Αντ. Ι. Ψυλλίδου Γάλα Horlick, ναποτάτων, φθαμένον τελευταίως.

Προτιμήσατέ το προς τό συμφέρον των τέκνων σας.

ΜΕΤΑΞΟΣΠΟΡΟΙ ΔΕΡΒΙΣΙΑΝ ΑΣΦΑΛΕΙΑ

Είναϊ όλα γερά φάρια και όλα ξεπουλιάζουσι. Έχουν άπόδοσιν ό όκάδες κοκκούλια εις τό έρώμι έσπρα ή κόκκινα, όλα γερά και όχι τυφλά, κουρά ή λεπρωμένα.

Όσοισμένη τιμή των εινε ένάμισυ (1 1/2) σελίνιον τό έρώμι και πωλούνται εις την οικίαν ΔΕΡΒΙΣΙΑΝ, όδός Γλάστουνας αρ. 16, πλησίον των Κυβερνητικών Γραφείων, έν Λευκωσίαι.

Προσέλατε, διότι ό σπόρος ό παραγόμενος από έκτροφής και έχων μέχρι δέκα τοίς εκατόν άσθενείς πεταλοσίδας, φέρε τάς ύβρις κυβερνητικώς ταινίας, τάς όποιας φέρε και ό σπόρος ό παραγόμενος από έκτροφής και μη έχων ούτε έν τοίς εκατόν άσθενείς πεταλοσίδας, καθόσον ό νόμος ένταύθα ως και έν Γαλλία παραβλέπει την άσθενείαν μέχρι δέκα τοίς εκατόν. (2-2)

ΖΗΤΗΣΑΤΕ ΣΟΚΟΛΑΤΕΣ ΚΑΙ ΚΑΚΑΟ CADBURY

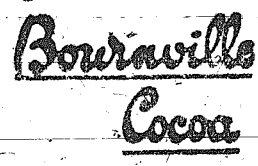

BY EVERY TEST THE VERY BEST

Αϊ καλύτεραι σοκολάται του Κόσμου κατασκευασμένα δι' εκλεκτών και άγνων ύλικών ώστε να είναι γευστικώταται και θρεπτικώταται.

ΠΩΛΟΥΝΤΑΙ

εις όλα τά Ζαχαροπλαστεια και τά άλλα ειδικά καταστήματα

ΕΝ ΚΤΙΡΩ: (26-18)

RALEIGH THE ALL-STEEL BICYCLE

Όστις θέλει να έχη ΠΟΔΗΛΑΤΟΝ δια πάντοτε πρέπει να προμηθευθή τό ΟΛΟΧΑΛΥΒΔΙΟΝ **ΡΑΛΛΗ**.

Αϊ τιμαϊ και αϊ εύκολιαϊ της πληρωμής θα σας προξενήσουν εκπληξιν!!

Αποσταθήτε άμέσως δια τιμάς και όρους προς τόν έν Λευκωσίαι κ. **ΔΙΚΡΑΝ ΟΥΖΟΥΝΙΑΝ**
Ταχ. Κιβ. 127.

GUARANTEED FOR EVER

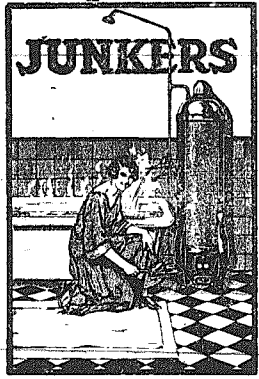

CHAUFFE-BAINS

ΘΕΡΜΟΛΟΥΤΗΡΕΣ

Prof. JUNKERS

ΣΤΟΙΧΕΙΟΝ ΠΟΛΙΤΙΣΜΟΥ

Ένα τέλειον μηχανήμα δια μπάνιο και Douche. Μηχάνημα δυνατόν να δίδη ζεστό και κρύο νερό ταυτοχρόνως θερμαίνον 120 λίτρας νερό έντός 20 λεπτών με ελάχιστη ξύλα ή κάρβουνα. Θερμίστα, θερμομέτρο και douche επί του μηχανήματος. Τό Chauffe-Bain του Καθηγητού JUNKERS είναι τό πλέον πρακτικόν, οικονομικόν και εύθηρόν. Είναι τό τελειότερον επικρατήσαν έν Εύρώπη. Είναι ένα πραγματικόν έπιπέλον.

Έπισκεφθήτε τά εις τά Καταστήματα των κ. κ. **ΑΔΕΛΦΩΝ ΠΙΚΗ** εύρισκόμενα εις stock, Chauffe-bains, Chaudières-pour lessive et Bains του prof. JUNKERS ως και τά **ΕΥΡΩΠΑΪΚΑ ΜΠΑΝΙΑ**.

Τελεία εγκατάστασις ΕΥΡΩΠΑΪΚΟΥ ΛΟΥΤΡΩΝΟΣ.

Παρέχονται εύκολία εις την πληρωμήν.

Γενικοί Αντιπρόσωποι των Έργοστασίων Prof. JUNKERS

ΔΙΑ ΤΗΝ ΚΥΠΡΟΝ

Οι κ. κ. **ΑΔΕΛΦΟΙ ΠΙΚΗ**

Γεσιλ Καζίνο Νο. 9.-ΛΕΥΚΩΣΙΑ

(8) TAX. KIB. No. 126.

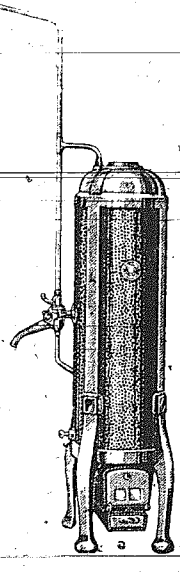

ΕΙΔΙΚΗ ΚΛΙΝΙΚΗ ΧΕΙΡΟΥΡΓΙΚΩΝ - ΟΡΘΟΠΕΔΙΚΩΝ ΓΥΝΑΙΚΟΛΟΓΙΚΩΝ & ΜΑΙΕΥΤΙΚΩΝ ΝΟΣΗΜΑΤΩΝ

ΕΝ ΛΕΥΚΩΣΙΑ, - Όδός Λεύκωνος αρ. 10 (Παρά την Τραπεζαν Κύπρου).

ΤΟΥ ΧΕΙΡΟΥΡΓΟΥ ΙΑΤΡΟΥ ΚΟΥ ΧΡΙΣΤΑΚΗ ΑΡΙΣΤ. ΙΕΡΩΝΥΜΙΔΟΥ

Επί δωδεκαετιαν άσκηθέντος εις τάς Διασημώτερας ΚΛΙΝΙΚΑΣ και ΝΟΣΟΚΟΜΕΙΑ ΑΘΗΝΩΝ και ΜΟΝΑΧΟΥ. - Τέως Χειρουργού του τμήματος ΙΠΠΟΚΡΑΤΗΣ του Δημοτικού Νοσοκομείου ΑΘΗΝΩΝ.

Η άνωτέρω ΧΕΙΡΟΥΡΓΙΚΗ ΚΛΙΝΙΚΗ προμηθευθείσα πάντα τά εργαλεία των τελευταίων έφευρέσεων, ως και τάς τελειότερας συσκευάς, καταρτίσεται ήδη κατά τό πρότυπον των Ευρωπαϊκών.

ΕΓΧΕΙΡΙΖΟΝΤΑΙ πάντα έν γένει τά Χειρουργικά Νοσήματα.

ΘΕΡΑΠΕΥΟΝΤΑΙ ΤΑ ΟΡΘΟΠΕΔΙΚΑ. Δηλ. Κατάγματα, κοινώς Λεασίματα. - Έξαρθρώματα, κοινώς Βραχίματα. - Έκτροφοί πόδες. - Ραχτικά παιδιά κλπ.

ΕΚΤΕΛΟΥΝΤΑΙ ΓΥΝΑΙΚΟΛΟΓΙΚΑ Χειρουργικά έπεμβάσεις κατά τάς τελευταίας προόδους της Γυναικολογίας. Ειδική θεωρητική Λειτουργία.

ΚΑΤΗΡΤΙΣΤΟΙ τέλειον ΜΑΙΕΥΤΗΡΙΟΝ. Ιδιαίτερον διαμέρισμα δια τοκετούς. Γίνονται δεκτάί έαίτηροι. (6-3)

ΤΕΛΕΙΑ ΘΕΡΑΠΕΙΑ ΤΗΣ ΣΥΦΙΛΙΔΟΣ

Τελεία και οριστική θεραπεία της ΣΥΦΙΛΙΔΟΣ επιτυγχάνεται δια 12 μόνον ένδομικών ένέσεων

RUBYL (Jodoquinat de Bismuth).

Έξ όλων των ένέσεων Βισμούδιου τό RUBYL απέδειχθη ότι είναι τό μόνον ΑΝΩΔΥΝΟΝ, ΕΥΔΙΑΔΥΤΟΝ και ΑΠΟΤΕΛΕΣΜΑΤΙΚΟΝ.

Από της πρώτης ένέσεως εξαφανίζονται όλα τά Συφιλιδικά συμπτώματα εις όποιανδήποτε περίοδον της άσθενείας ταύτης.

Τό RUBYL απέδειχθη κατά πολύ άνωτερον όλων των όμοίων του.

Δια άμεριστοτέρας άμνημορίας δύνασθε να άνευδύνεσθε προς τόν κ.

ΣΟΦΟΚΛΗΝ Π. ΔΗΜΗΤΡΙΑΔΗΝ
Παραγγελιόδότη. Ταχ. Κιβ. 222, ΛΕΥΚΩΣΙΑΝ.

ΔΙΑΡΚΗΣ ΠΑΡΑΚΑΤΑΘΗΚΗ:

Έν Λευκωσίαι παρά τόν κ. ΠΕΤΡΟ Χ. ΜΙΧΑΗΛΙΔΗ, Φαρμακοποιό.
Έν Λεμεσώ Γ. Ι. ΜΠΟΝΗ,
Έν Άμμοχώστω Κ. ΙΩΑΚΕΙΜ,

(4-3)



"CORONA" ΦΟΡΗΤΑΙ ΓΡΑΦΟΜΗΧΑΝΑΙ
"CORONA" PORTABLE TYPEWRITERS

— Διατι αϊ Γραφομηχαναί «CORONA» προτιμώνται από κάθε άλλην μάχικαν;

— Διατι έντός μικρού χρονικού διαστήματος έπωλήθησαν πλέον των 50;

— Διατι κάθε δακτυλογράφος τάς προτιμά;

Εις αυτά τά τρία διατι θα δυνηθήτε να άπαντήσητε, όταν άποκτήσητε μίαν γραφομηχανήν «CORONA» με έλληνικά ή λατινικά στοιχεία.

Μόνον με 190.00 δύνασθε να γίνετε ό ιδιοκτήτης μιάς γραφομηχανής «CORONA».

Έχομεν διαρκή παρακαταθήκην γραφομηχανών και εξαρτημάτων.

Γράψατε:

Ι. ΧΑΧΟΛΙΑΔΗΝ & ΥΙΟΥΣ

TAX. KIB. AP. 31

ΓΕΝΙΚΟΥΣ ΑΝΤΙΠΡΟΣΩΠΟΥΣ

(12-7) **ΛΑΡΝΑΚΑ.**

ΦΩΤΕΙΝΗ ΕΙΣΗΓΗΣΙΣ

Με άμεριστην την προσοχήν και ένθετον ενδιαφέρον...

Θα είνε αξία τής μεγαλύτερας ευγνωμοσύνης ή προδευτικωτάτη καθήγησης...

Πικρά πειρα εξετέλεσε εξακρίθους του διδασκαλικού επαγγέλματος...

Εν ό σκοπός τής άγωγής είνε ή εκπαίδευση...

Εν ό σκοπός τής άγωγής είνε ή εκπαίδευση...

Είνε λοιπόν ανάγκη επιτακτική νά εμψυχηθί νέον πνεύμα...

Είνε λοιπόν ανάγκη επιτακτική νά εμψυχηθί νέον πνεύμα...

Είνε λοιπόν ανάγκη επιτακτική νά εμψυχηθί νέον πνεύμα...

ΧΡΙΣΤΟΔΟΥΛΟΣ ΓΟΥΚΑΚΗΣ Διδάσκων

ΕΥΧΑΡΙΣΤΗΡΙΟΝ

Η Ένωσις Νέων—Τράστ Λευκωσίας...

Επίσης εννοείται ιδιαίτερος τον ηλεκτρολόγον...

Επίσης εννοείται ιδιαίτερος τον ηλεκτρολόγον...

Επίσης εννοείται ιδιαίτερος τον ηλεκτρολόγον...

Επίσης εννοείται ιδιαίτερος τον ηλεκτρολόγον...

Επίσης εννοείται ιδιαίτερος τον ηλεκτρολόγον...

Επίσης εννοείται ιδιαίτερος τον ηλεκτρολόγον...

Επίσης εννοείται ιδιαίτερος τον ηλεκτρολόγον...

Επίσης εννοείται ιδιαίτερος τον ηλεκτρολόγον...

Επίσης εννοείται ιδιαίτερος τον ηλεκτρολόγον...

Επίσης εννοείται ιδιαίτερος τον ηλεκτρολόγον...

Επίσης εννοείται ιδιαίτερος τον ηλεκτρολόγον...

Επίσης εννοείται ιδιαίτερος τον ηλεκτρολόγον...

Επίσης εννοείται ιδιαίτερος τον ηλεκτρολόγον...

Επίσης εννοείται ιδιαίτερος τον ηλεκτρολόγον...

Επίσης εννοείται ιδιαίτερος τον ηλεκτρολόγον...

Επίσης εννοείται ιδιαίτερος τον ηλεκτρολόγον...

Επίσης εννοείται ιδιαίτερος τον ηλεκτρολόγον...

ΕΙΚΟΝΕΣ

ΑΠΟ ΤΟ "BAL ROUGE"

ΤΗΣ "ΕΝΩΣΕΩΣ ΝΕΩΝ"-TRUST

Η Λευκωσία επέρασε πράγματι μίαν πολύ φαιδράν και ώραιαν νύκτα...

Τά μέλη του "Τράστ" δια... εν στο... Κίλδους κλ. υποδέχονταν τους προσκεκλημένους...

Η σάλα γεμίζει άμεσα και φαίνεται μάλιστα από τό πρότον ούάν...

Μαζύ με τον χορόν αρχίζει και ό χαρτοπαιξιμός...

Τό φός-τόρσ διαδέχεται τό ταγκό, αυτό ό λαντιέδες και πάλιν από την αρχήν...

Καί τούρα παρουσιάζομεν όλίγα πρίσωπα από τους μετρημένους...

Προσημειώνομεν τής "Αγγίλλες" κατά καθήκον ως έζενε...

Εκ τών ιδίων μας σημειώνομεν τήν τήν Καν Γ. Πούλλα...

Από καταλόγου και περισσότερας πληροφορίας...

ΓΡΑΜΜΑΤΟΣΗΜΑ μεταχειριμένα...

τίστ με την υπαλλέταν στο γέρι τήν Καν Τεούρου...

Εκ τών Διδων έπρόβαλλον ή εκ Λεμεσού...

Καί γάρ με ήμω παραπονούνται οι άντιπροσωποι...

Παιότερος άναφέρομεν τόν κ. Ο. Ευρωβιάδην...

Ο ΚΟΣΜΟΓΡΑΦΟΣ ΤΟΥ ΝΕΟΥ ΚΥΠΡΙΑΚΟΥ ΦΥΛΑΚΟΣ

ΕΥΧΑΡΙΣΤΗΡΙΟΝ

Έκφράζομεν και δημοσιάζομεν τός εύχαριστίας...

Ο Διόδοκος ΒΥΑΓΓ. ΜΑΣΙΟΓΤΑΣ Η ΚΟΙΝΟΤΗΣ ΟΡΓΑΣ.

ΕΝΟΙΚΙΑΖΕΤΑΙ

Ενός ιδίου και άνώγειος, άκρογωνιαία, ηλεκτροφορτιστος...

ΕΝΟΙΚΙΑΖΕΤΑΙ

Από τής 15ης Μαρτίου 1925 τό έναντι του Γραφείου...

Πλειότεραι πληροφορίες παρέχονται υπό του 'Ιδιοκτήτου.

ΒΙΒΛΙΟΠΩΛΕΙΟΝ ΚΑΙ ΧΑΡΤΟΠΩΛΕΙΟΝ

Ι. Γ. ΚΑΣΟΥΛΙΔΟΥ

ΕΝ ΛΕΥΚΩΣΙΑ

Στόδ Φανερωμένης άφ. 60.

ΒΙΒΛΙΟΓΡΑΦΙΑ

- Κνούτ Χάμφρον Ο Πάν δεμ 1/6 Μάριου 2/412 Ο Άλφρεντ 1/3 Το μισήγρη 2 τόμ. έκαστος 1/6 Κάτω από τόν ήλιο σφάρα 2/2 Η Σαβύλλα τού Σαββίου 1/2 Α. Τολστόν Αγάτης και Δούλας 1/2 Σανάτα τού Κρόστου 1/2 Σούργου Εντύγία 1/1 Ποιοί είνε οι δολοφόνοι 1/1 Φο. Νίτσε Ecce Homo 1/3 Χαροφύμνη Έπιστήμη 1/3 Χάινε Τραγούδια 1/3 Ηλ. Βουβέρη Ιστορία τής Νεοελλ. Λογοτεχνίας 2 τόμ. έκαστος 1/2 Σκόου Νεοελληνική Ανθολογία 2 τόμοι έκαστος 1/2

Αποστέλλετε: Ι. Γ. ΚΑΣΟΥΛΙΔΗΝ

ΚΥΠΡΙΑΚΑ

ΑΝΑΓΚΗ

ΜΕΓΑΛΗ ΔΩΡΕΑ

ΝΑ ΛΗΘΗ ΚΑΥΤΕΡΑ ΠΡΟΝΟΙΑ

ΔΙΑ ΤΑ ΕΚΘΕΤΑ ΚΑΙ ΟΡΦΑΝΑ

Αναφέρομεν εις προηγούμενον άρθρον τός τέσσαρας κυρίως σκοπούς...

1) Συντήρησις και διατήρησις των τροφίμων...

2) Η μόρφωσις τού ήθους αυτών. Είς τό σημείον τούτο έχομεν νά διατιπώσομεν τός κυριότερους...

3) Παροχή πλήρους στοιχειώδους εκπαίδευσως...

4) Αποκτήσις προπαρασκευαστικών τεχνικών γνώσεων...

5) Προβλεπόμενα αί έφορτα τών 'Απορφών...

ΑΙ ΕΟΡΤΑΙ ΤΩΝ ΑΠΟΚΡΕΩ ΕΙΣ ΛΕΥΚΩΣΙΑΝ

ΦΑΙΔΡΟΤΗΣ ΚΑΙ ΔΙΑΧΥΣΙΣ

Παρά τό προβλεπόμενα αί έφορτα τών 'Απορφών...

Η κίνησις έπανακόηη κατά τό άπόγευμα...

Εκ συνειδητής καθήκοντος έστρέψαμεν...

διασχίζαν τόν δρόμον επί άμαξών και παίζαν επί μανδολίν και κιθάρας...

Κάποιο δέ ντόμινο, άφου έσταμάτησε πρός ένός κατοικηλιώτου...

ΒΡΟΧΑΙ-ΧΡΥΣΟΣ

Τήν π. εβδομάδα μετά τήν άπαισίαν έφρασαν ό καιρός μετεβλήθη...

Κατά τās πληροφορίας ήμούν εκ Μεσοφορίας τό σαράτν δέν έχουν λάθει...

ΟΡΓΑΝΑ ΕΙΣΕΡΧΕΣΕΙΣ

ΔΙΑ ΤΟ ΕΚΘΕΤΟΤΡΟΦΕΙΟΝ

Η εκ τών προσφώνων 'Επιτροπεία Κυρίων...

ΠΑΝΕΛΛΗΝΙΟΣ ΕΡΑΝΟΣ

ΥΠΕΡ ΤΩΝ ΟΡΦΑΝΩΝ ΚΑΙ ΘΥΜΑΤΩΝ ΠΟΛΕΜΟΥ

ΚΑΤΑ ΤΗΝ 25 ΜΑΡΤΙΟΥ

Διά τού έντ. Προξένου τής Ελλάδος...

ΜΙΚΡΑ ΧΡΟΝΙΚΑ

ΔΙΑ ΤΗΣ ΓΕΩΠΟΝΙΚΟΝ ΕΙΣ συνεδίαν τής 'Επιτροπείας τών Σχολείων...

ΚΥΒΕΡΝΗΤΙΚΗ ΥΠΗΡΕΣΙΑ

Από τού προεχός 'Οκτωβρίου τίθειαι υπό σύνταξιν...

ΕΒΕΤΑΣΕΙΣ ΔΙΚΗΓΟΡΩΝ

ΕΙΣ τήν Έπιτροπήν 'Επιτροπείας δημοσυνέταται...

