

1908-11-29

þÿ š Å À Á ¹ ± ⁰ Ì Â ¡ Í » ± ³/₄ - ± Á . 1 3 9

Library of Neapolis University Pafos

<http://hdl.handle.net/11728/9250>

Downloaded from HEPHAESTUS Repository, Neapolis University institutional repository

ΗΘΙΚΟΣ ΒΟΡΒΟΡΟΣ

Η αποτρόπαιος άγέλη του Ούραγκου...

Υπό του κτηνώδους όρμεψμου της...

Τρανόν δείγμα του παγετού και...

Τοσούτη είναι η ήθικη διαστροφή...

Ο ήθικος βόρβορος εν ψυλλονται...

Αί Έρινύες θά ήσαν άγγελιοι...

Συνήλιθοντες τους ρώθυνας...

αν υπομένετε τον ήθικόν βόρβορον...

Εάν αποστρέφωμεν άρα το πρόσωπον...

Η αντίκτικα ή μερίς, αν άπέμεινε...

ΗΘΙΚΗ ΔΗΑΝΤΗΡΙΑΣΙΣ

Η αντίκτικα ή μερίς έσχε την ά...

Η επίδρασις του διαρκούς τούτου...

Είαι καιρός να αποφύγωσιν έφεξης...

ΑΙ ΕΡΓΑΣΙΑΙ ΤΗΣ ΕΠΙΣΚΟΠ. ΣΥΝΟΔΟΥ

Η επισκοπική Σύνοδος περατώσα...

Η Αρχιεπισκοπή εντούτοις έθε...

Αί επανηλειμμένα και άποτυχούσαι...

ΜΙΚΡΑ ΧΡΟΝΙΚΑ

ΑΙ ΕΞ ΕΛΛΑΔΟΣ ειδήσεις επιβε...

Ο έν Κων) πόλει άναποκριτής του...

Τά τέλειταία εκ Κύπρου τηλεγρα...

Τό Πατριαρχείον διά της Έλληνι...

Η Α. Β. Υ. Ο ΔΟΥΞ του Κωνσταν...

ΔΙΚΑΙΟΤΑΘΗ έγένετο ή παρά της...

ΤΟ ΔΙΑΤΑΓΜΑ πρὸς συντηρητι...

παρέμεινε δριστικόν, ως έλεγε...

ΤΟ ΕΦΕΤΕΙΟΝ υπέδειξε πρὸς τους...

Οι διορισθέντες υπό του Έκπαίδ...

Ο ΘΑΝΑΤΟΣ παρθένου άγγελικ...

ΔΑΝΑΪΣ ΣΥΜΕΩΝΙΔΟΥ

τῆ π. θέρει περατώσασθε τάς έν...

Ο έν Κων) πόλει άναποκριτής του...

ΝΕΟΣ χρηστότατος βιοπαλαιστής...

ΧΑΡΙΤΩΝ ΔΡΟΥΣΙΩΤΗΣ

Επί τρία όλα έτη ταλαιπωρηθείς...

ΑΝΑΚΡΙΒΕΙΟΝ ΔΙΑΦΕΥΣΙΣ

Εν τῷ ύπ' αριθ. 1137 φύλλῳ της...

Τὸν προκαλούμεν δὲ νὰ διαφεύσῃ...

Λάπηθος, 25. 11. 908.

Οί Έπιτροπ. της Σχολης άγ. Λουκά...

ΕΛΛΗΝ. ΑΣΑΝΤ. ΣΥΛΛΟΓΟΣ ΚΑΤ' ΟΥ...

Αποφάσει του Διοικητικού Συμβου...

Εν Καίρω μὲν ή εισπραξις είνε...

Τό Διοικητικόν Συμβούλιον του...

Εν Καίρω τῆ 5 Δεκεμβρίου 1908.

ΓΝΩΣΤΟΠΟΙΗΣΙΣ

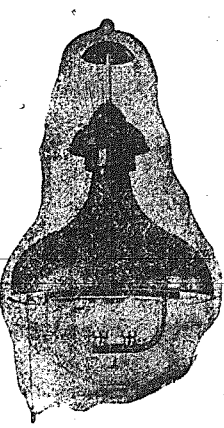

Ευλαβώς παρακαλούμεν όπως επιστήσωμεν...

ΛΑΜΠΤΗΡΕΣ ΚΙΤΣΩΝ

Έτυχον Διπλώματος Τιμής εις την...

Επομενως κάλλιον είνε να ζητώνται...

Η φωτιστική δύναμις των Λαμπτήρων...

Δια περσιτέρω λεπτομερείας και...

Γ. Ρ. ΠΑΧΗΡ

Μόνον πράκτορα έν Κύπρω

Β. Σ. ΠΕΤΡΙΔΗΣ, ΕΝ ΛΕΥΚΩΣΙΑ (ΚΥΠΡΟΥ)
ΠΡΟΜΗΘΕΥΤΗΣ ΠΑΝΤΟΣ ΕΙΔΟΥΣ ΑΤΜΟΜΗΧΑΝΩΝ ΚΑΙ ΜΗΧΑΝΩΝ

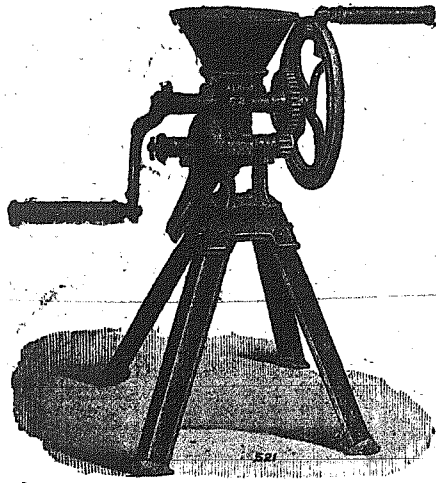

Πουργορομηχανή χειροκίνητος
 αλέθει και κριθάρι, όροβον κουκκιά
 και άραβόσιτον.

Πετρελαιομηχανή από 1 1/2 - 5 ίππων
 ποικιλιακής δύναμεις. Ηλόη κα-
 τάλληλη δι' άνακτία, άνακτίας
 (Centralugal), άναφορο-
 λος, κ. τ. λ.

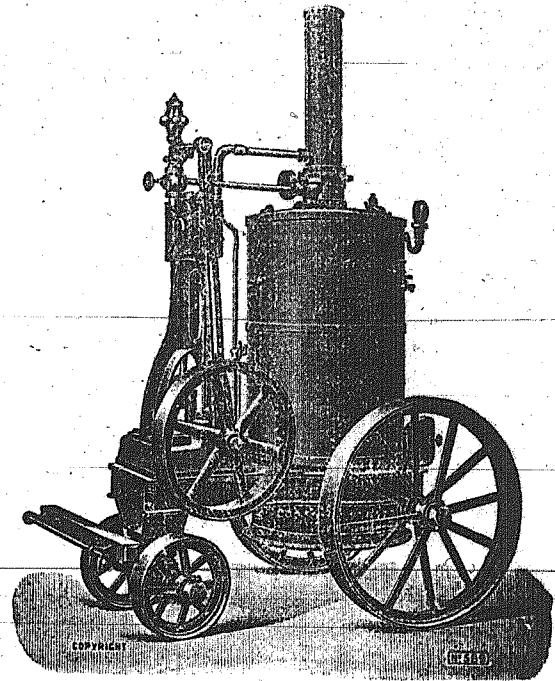
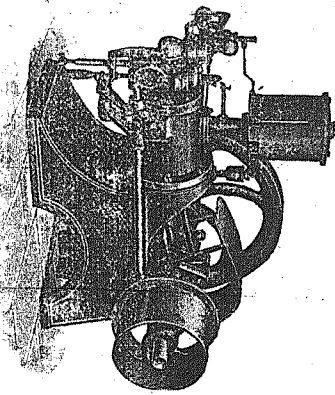

Κίνητη όρθια άτμομηχανή.

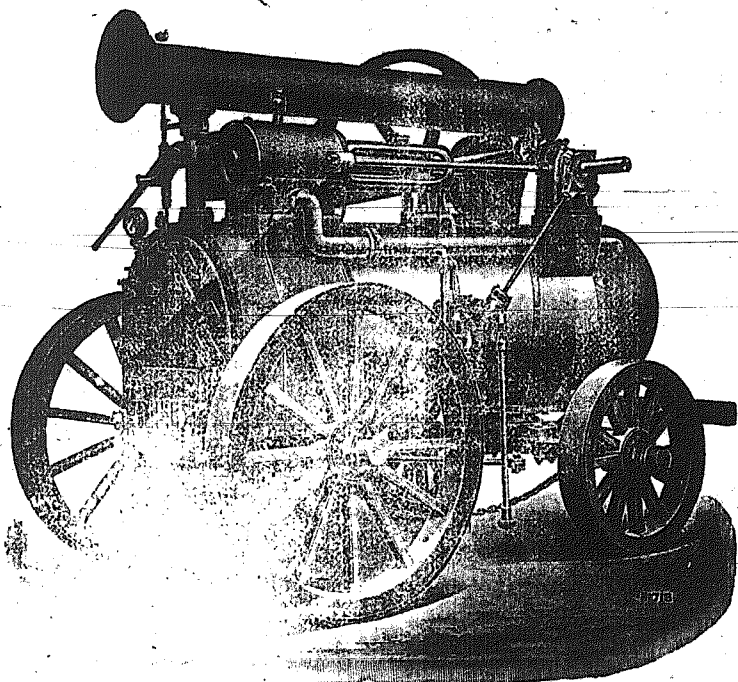

Κίνητη άτμομηχανή με ένα κύλινδρον.

Πετρελαιομηχανή από 21 - 32 ίππων δύναμεις.

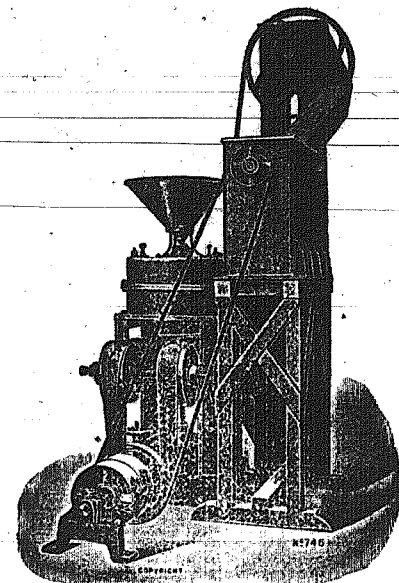
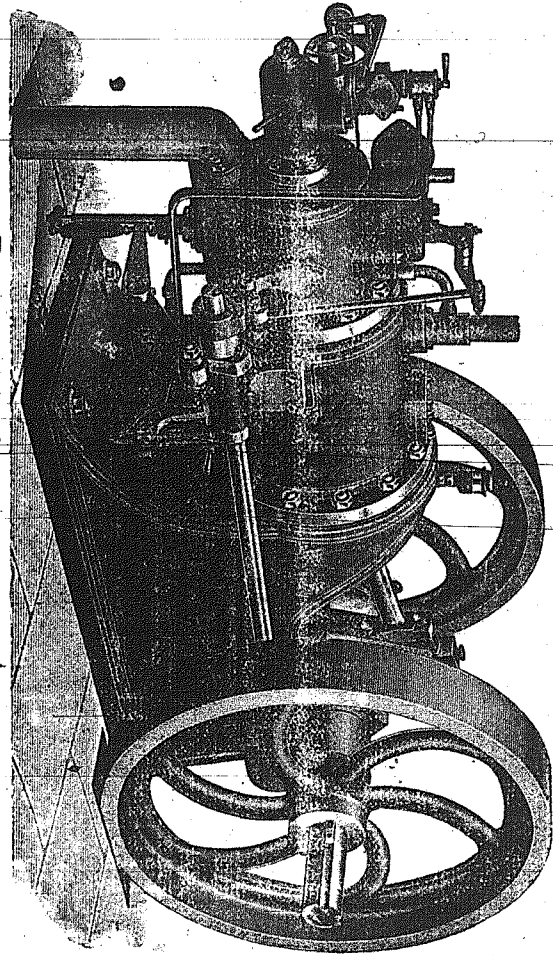

Μύλος, άναβιβαστήριο και σημιδαλέρα συνινωμένα.

ΜΟΝΟΣ ΠΡΑΚΤΩΡ ΕΝ ΚΥΠΡΩ ΔΙΑ ΤΑ ΕΞΗΣ ΑΓΓΛΙΚΑ ΕΡΓΟΣΤΑΣΙΑ :

E. R. TURNER & CO, IPSWICH. Άλευρομύλους με πέτρας ή κυλινδρους, άτμομηχανάς, λέβητας (καζάνια) και όδους τας άναγκαίαις μηχανάς δι' άλεσμα σίτου και κριθής.
HARRISON & GREGO & Co., LEIGH, LNCs. Θεριστικάς μηχανάς, μύλους δι' άλεσμα πουργορι, έρόβι και κουκκίων διά τής χειρός και άτμοσ, μηχανήματα προς κοπήν άχθρου.
J. B. PETTER & SONS, YEOVIL. Πετρελαιομηχανάς από 1 1/2 - 32 ίππων δύναμεις.
W. B. HAIGH & Co., OLDHAM. Ξυλουργικά μηχανήματα ήτοι προιονιστικάς και ροκανιστικάς μηχανάς χειροκίνητους και άτμοκίνητους.
THE BRITISH EXPORTERS ASSOC. LONDON. Έκκοκιστικάς μηχανάς νέας έφευρέσεως με σθανάρακια άντι μαχαίρων ως τδ πρότερον.

Εύκολαι παρέχονται περι την πληρωμήν είτε τοις μετρητοίς είτε κατά όσους.

Πλειοτέρας πληροφορίας και σχέδια ζητήσατε από τδ έν Λευκωσία Γραφεϊόν μου παρά την Πύλνν τής Πάφου.

ΚΥΠΡΙΑΚΟΣ ΦΥΛΑΞ
ΕΘΝΙΚΗ ΕΒΔΟΜΑΔΙΑΙΑ ΕΦΗΜΕΡΙΣ
 "Όροι Συνδρομής.
 'Η συνδρομή είναι προπληρωτέα υποχρεωτική.
 Έτησία έν Κύπρω Σελ. 10
 Έξάμηνος " " 5
 Έτησία έν τῷ έξωτερικῷ " 12
 Έξάμηνος " " 7
 Οι λαμβάνοντες τδν «Κυπριακόν Φύλακα» μετά τδν Περιοδικόν «Ζήνων» θά καταβάλλωσι συνδρομήν προπληρωτέα υποχρεωτικήν
 Έτησίαν έν Κύπρω Σελ. 14
 Έξάμηνος " " 7
 Έτησίαν έν τῷ έξωτερικῷ " 16
 Έξάμηνος " " 8
 Αί τιμαί καταχωρίσεων, πλὴν τῶν νενομισμένων, όρίζονται δι' ιδιαίτερας συμφωνίας.

ΝΕΟΝ
ΞΕΝΟΔΟΧΕΙΟΝ ΥΠΗΝΟΥ
"Η ΣΚΑΛΑ,,
ΕΝ ΛΕΥΚΩΣΙΑ (ΚΥΠΡΟΥ)
 Κεντρική Όδος
 ΔΙΕΥΘΥΝΤΡΙΑ
ΚΑ ΜΑΙΡΗ ΠΟΡΤΕΛΛΗ
 Δωμάτια εύερα και εύηλια.—Κλι-
 ναι και κλινοστρωματά ως και έπιπλα
 πάντα καινούργια.—Μοναδική καθαρι-
 τής και άκρα περιποίησης.
 Τιμαί συγκαταβατικά.

ΚΩΝΣΤ. ΒΑΣΙΛΕΙΟΥ
ΔΙΚΗΓΟΡΟΣ
(ΚΥΠΡΙΟΣ)
ΕΝ ΚΑΪΡΩ
 Άναλαμβάνει την διεξαγωγήν πά-
 σης δικαστικής υποθέσεως ένώπιον
 τῶν Δικαστηρίων τής Αιγύπτου τῶν
 τε Ίθαγενῶν και τῶν Προξενικῶν και
 πᾶσαν άλλην χρήζουσαν νομικής βο-
 ηθείας.
 Συνιστῶμεν αὐτὸν εκθύμως ως
 αξιον πάσης εμπιστοσύνης.
 'Η διεύθυνσις αὐτοῦ είναι:
CONSTANTIN-VASSILIOU
 AVOCAT
 Boulevard Kamel No 3
 LE CAIRE (EGYPTE).

ΓΝΩΣΤΟΠΟΙΗΣΙΣ
 Μόνον εις τού ΔΙΑΛΕΚΤΟΥ
 θά εύρτε Κονιάκ γνήθια, εύ-
 οσημα και υγιεινά.
 Δοκιμάσατε.
ΕΝΟΙΚΙΑΖΕΤΑΪ ή κατά την συν-
 οίκιαν Τριπλιώτου και έναντι
 τής οικίας κ. γ' Παύλου Παπαδο-
 πούλου διώροφος οικία τού κ. Λου-
 κά Μαρκιδη.—Οι βουλόμενοι άπο-
 ταθητῶσαν προς τόν έν Λευκωσία
 κ. Γωακείμ Χαραλάμπους οίνοπνευ-
 ματοποιόν. 'Η έν λόγφ οικία ένοικι-
 αζεται και κατά δωμάτια.

ΑΤΜΟΜΥΛΟΣ
ΧΡ. ΓΕΩΡΓΙΑΔΟΥ
ΕΝ ΛΕΥΚΩΣΙΑ
 Παραπλεύρως τής οικίας τού
 'Αρχιάτρου κ. Χέϊπενστάμ.
 Γίνεται γνωστόν προς τούς ενδιαφε-
 ρομένους ότι έν τῷ άτμομύλῳ τούτῳ
 τὰ άλέσματα τιμῶνται 4 παράδες
 κατ' όκάν, τὰ δέ εκκοκιστικά (ξε-
 κοκκισμα βάρβακος) 25 παράδες κατ'
 όκάν λιονικώς και 20 παράδες γουδρι-
 κῶς.
 'Επίσης αγοράζονται έν αὐτῷ έλαιο-
 πურγίς (έλαιοκόκκονα) προς 5 παράδες
 κατ' όκάν.

ΓΝΩΣΤΟΠΟΙΗΣΙΣ
 Φέρεται εις γνώσιν τής αξιοθιμου
 ήμων πελατείας, ότι ίδρύσασμεν υ-
 ποκατάστημα έν Λευκωσία υπό την
 διεύθυνσιν τού κ. Γεωργίου Μ. Τσερι-
 ώτου, έν ᾧ δύνανται να εύρωσιν ά-
 παντα τὰ αξιολογα προϊόντα τής
 βιομηχανίας μας, άτινα απολαμβάνουσι
 τόσον μεγάλης φήμης και άτινα ως
 εκ τής γνησιότητος και τής καλής
 κατασκευής των απέκομισαν χρυσά
 και άργυρά μετάλλια Εύρωπαϊκῶν
 Έκθέσεων. **KONIAK VO** τριπλιώτου
 και έρεθής, εις φιάλας. **KONIAK**
 εις βαρέλια, ροκιά, μαστίχης και
 ζούκι, μέντας και bitters, κρασιά
 λευκά και μαύρα εις τιμάς ανεπίδ-
 κτους συναγωνισμοῦ.
Χρϊστ. Χατζηπαύλου
και Ψϊοί.

ΒΕΟΔ. Ν. ΦΩΤΙΑΔΗΣ
ΑΡΧΙΤΕΚΤΩΝ
ΕΝ ΛΕΥΚΩΣΙΑ
 Πτυχιούχος τού έν 'Αθήναις Με-
 τσοβείου Πολυτεχνείου και εύδοκιμώ-
 τατα έν Καίρῳ έπεξεργασθείς σχεδια-
 γράμματα διάφορων μεγάλων οικο-
 δομῶν, έν αἷς και τῶν νέων εκειθι
 στρατῶνων επανήλθεν εις την πα-
 τριον γήν και εγκατέστη έν Λευκω-
 σία προς εξάσκησιν τού έπιστημω-
 δικου καλλιτεχνικού έργου τού.
 Έκτελεϊ σχέδια διά πᾶσαν οικο-
 δομην δημοσίαν ή ιδιωτικήν και
 προς άνέγερσιν ή μεταρρύθμισιν Έκ-
 κλησιῶν, αναλαμβάνει εις εργολαβί-
 αν πᾶσαν οικοδομικήν εργασίαν εκτε-
 λῶν ταύτην μετά οικοδομικής στε-
 ρεότητος και αρχιτεκτονικής φιλοκα-
 λίας.
 Περιττέρω πληροφορίαί εἶδονται πα-
 ρά τῷ ιδιοκτῆτῃ **Παπα Κωνσταντι-
 νῳ Θεοδοδίου** έφημερίφ 'Αγ. Όμο-
 λογητῶν.

ΠΩΛΕΙΤΑΙ
 γήπεδον έχων πρόσφιν εις την άμαξι-
 τῶν Λευκωσίας.—Λάρνακος μικρῶν, έξυ-
 θι τής Λευκωσίας και μεταξῶ των οικ-
 ιῶν Ν. Τερεμιά και Β. Παπαδοπού-
 λου, με έκτασιν πέντε ακαλῶν.
 Περιττέρω πληροφορίαί εἶδονται πα-
 ρά τῷ ιδιοκτῆτῃ **Παπα Κωνσταντι-
 νῳ Θεοδοδίου** έφημερίφ 'Αγ. Όμο-
 λογητῶν.

ΦΑΡΜΑΚΕΙΟΝ 'Ε ΣΑΛΑΜΙΣ,
ΣΑΒΒΑ ΜΙΧΑΗΛΙΔΟΥ
ΕΝ ΒΑΡΩΣΙΟΙΣ
 'Ο Ιατρός κ. Δ. ΣΟΛΟΜΩΝΙΔΗΣ
 έπισκέπτεται τούς δεομένους τής Ια-
 τρικής βοήθείας τού άσθενείς έν τῷ
 Φαρμακείῳ τούτῳ και έν τῷ οίκῳ
 τού.
ΕΜΠΟΡΙΚΟΝ ΔΕΛΤΙΟΝ
ΑΓΟΡΑ ΛΕΥΚΩΣΙΑΣ
 Σίτος τδ κοιλόν γρ. 38—40
 Κριθή " " 22—24
 Βρόμη " " 13—14
 Όροβος " " 43
 Άνισον ή όκᾶ " " 6
 Λινάπορος " " 13/4
 Κουκκία ξηρά " " 11 1/2—13 1/4
 Σταφ. μαύρα " " 11 1/4
 " βραστά " " 11 1/4
 Γεώμηλα " παρ. 30—40
 Κρόμμυα " " 27—28
 Έλαια έντόπια ή λίτρα γρ. 29
 " ξίνα " " 26
 Βόμβαξ " " 22—23
 Μαλλία " " 18—19
 Οίνοι τδ γουάρι " 80—140
 Κουμανδάρια " " 220—250
 Ρακή σούμα 20 β. όκᾶ " 2
ΑΠΟΙΚΙΑΚΑ
 Όρουα ό σάκκος γρ. 205
 Σάκχαρον " " 308
 Σάπων ελληνικό ή όκᾶ " 5 1/2
 Πετρελαιο ρωσικόν
 τδ κιβώτιον " 62
 ("Όλα με λίραν 'Αγγλίας γρ 182)
ΤΙΠΟΙΣ «ΛΕΥΚΩΣΙΑΣ»
Ε. Κ. ΠΕΤΡΙΑΟΥ ΚΑΙ ΣΙΑΣ